Tekninen tietolehti

Lattiarasia GES9M-2 avauskahvalla

Tuotenumero: 7405371

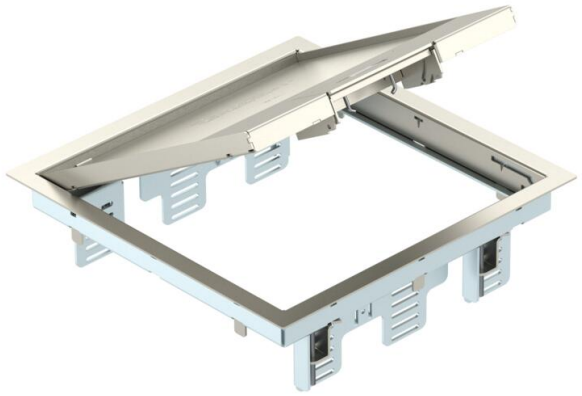

Lattiarasia avauskahvalla enintään 12 Modul 45 -kalusteelle kolmessa kojerasiassa UT4, asennus valurasioihin ja ontelo- ja kaksoislattioihin sisätiloissa.
Kiinnityskappale sinkitystä teräspellistä. Lattiapinnoitteen paksuus on säädetty 5 mm:iin, tarvittaessa se voidaan muuttaa 10 mm:iin.
max.9 50mm asennuskalustetta.

Lattiarasia avauskahvalla, 3:lle kojerasialle, asennuskehys MT9 asennukseen. Voidaan asentaa 3 tyypin APMT5 asennuskehystä.

A2 teräs, ruostumaton

Perustiedot

Tuotenumero	7405371
Tyyppi	GES9M-2 10U
Nimitys 1	Lattiarasia
Nimitys 2	yleisasennukseen
Valmistaja	OBO
Koko	266x266x69
Materiaali	teräs, ruostumaton 1.4301
Pienin myyntiyksikkö	1
Määräyksikkö	Kappale
Paino	360 kg
Painoyksikkö	kg/100 kpl
CO2-jalanjälki (GWP) kehdosta portille	20,0394 kg CO2e / 1 Kappale

Tekninen tietolehti

Lattiarasia GES9M-2 avauskahvalla

Tuotenumero: 7405371

Mitat

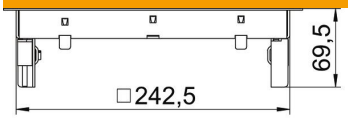

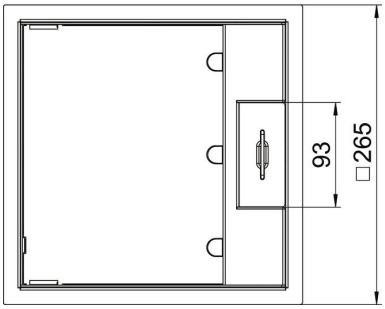

Pituus	265 mm
Pohjamitta	265 mm
Korkeus	67 mm

Tekniset tiedot

Asennettavien kojeiden lukumäärä	12
Kojerasioiden lukumäärä	3
Malli	nelikulmainen
Johtoaukon malli	Kääntyvä kaapelikansi
Kaulus	kyllä
Lattian hoito	kuiva
Mahdollisuus asentaa tiiviste	ei
Lattiataso min.	78 mm
Soveltuu asennettavaksi kaksoislattioihin	kyllä
Soveltuu umpinaiseen lattiakanavaan	ei
Soveltuu lattiakanavaan	kyllä
Soveltuu asennettavaksi korotettuun lattiaan	kyllä
Kestää märkäpesua	ei
Soveltuu valurasiaan	250/350
Soveltuu lattiakanaviin	kyllä
Lattiarasia kojerasioille	kyllä
Pituus, asennusmitat	244 mm
Lattiapinnoitesyvennyksellä	kyllä
Kojerasioiden nimelliskoko	9
Kehyksen malli	Lattiapinnoitteen suojakehys
ROHS-vaatimusten mukainen	kyllä
Kotelointiluokka (IP) käytetyssä tilassa	IP20
Kotelointiluokka (IP) suljetussa tilassa	IP40
Suojaustaso IK-koodi	IK10
Malli raskaille kuormille	ei
Kiinnitysalue D maks.	61 mm
Kiinnitysalue D min.	3 mm
Asennusjärjestelmän tyyppi	MT4 / GB3

Tekninen tietolehti

Lattiarasia GES9M-2 avauskahvalla

Tuotenumero: 7405371

Tekniset tiedot

Pystysuuntainen kuorma, suuri pinta	maks. 5000 N
Pystysuuntainen kuorma, pieni pinta	maks. 3000 N
Avausmekanismi	Avauskahva
Lattiapinnoitteen paksuus	5 mm
Lattiapinnoitteen paksuus maks.	10 mm